Taschenfederkernmatratze MONDO Happy Size 100 x 200 cm H3

Artikelnummer: 002077000905

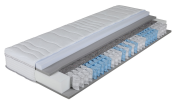

DAUERTIEFPREIS

~~928,00 €~~* **529,99 €**

Alle Preise inkl. MwSt.

inkl. Lieferung

In Ausstellung ansehen

Bad Nenndorf	–
Hameln	–
Kirchlengern	–
Steinheim	–

Kontakt

Bad Nenndorf	05723 947-0
Hameln	05151 6095-0
Kirchlengern	05223 98505-0
Steinheim	05233 70207-0

Artikelbeschreibung

Sie sehnen sich nach entspannten Nächten und einem schmerzfreien Erwachen? Dann ist die Taschenfederkernmatratze MONDO Happy Size genau das Richtige für Sie!

Die ca. 100 x 25 x 200 cm große Matratze präsentiert sich als ausgesprochen langlebig und verfügt über einen 7-Zonen-Taschenfederkern mit ca. 480 Federn. Dieser ist ca. 22 cm hoch und dank seines Aufbaus und den offenporigen Materialien atmungsaktiv. Eine gute Klimaregulierung ist somit sichergestellt.

Auf beiden Seiten bietet die im Härtegrad H3 gelieferte Matratze eine hochwertige Komfortschaum-Polsterung. Sie ist ausgesprochen ergonomisch und punktelastisch. Letzteres beschreibt das Verhalten bei einem

aufliegenden Körper. Hierbei werden Ihre leichten Körperteile gestützt, während die schwereren leicht einsinken. Ihre Wirbelsäule verbleibt auf diese Weise in einer gesunden Position.

Der Doppeltuch-Bezug der Matratze ist weiß und besteht aus 56 % Polyester und 44 % Lyocell. Er ist bei bis 60 Grad waschbar oder chemisch zu reinigen, was auch für Allergiker von Vorteil ist. Dafür nehmen Sie ihn dank des teilbaren rundum-Reißverschlusses ganz schnell und einfach ab. Mit Öko Tex und Made in Germany bestätigen zudem zwei Gütesiegel die besondere Qualität und Schadstofffreiheit des Artikels.

Details auf einen Blick

- Härtegrad H3
- Langlebiger und atmungsaktiver 7 Zonen-Taschenfederkern
- Punktelastisch, ergonomisch und atmungsaktiv
- Beidseitig mit hochwertiger Komfortschaum-Polsterung
- Flexibler Taschenfederkern
- Gute Klimaregulierung durch besonderen Kernaufbau und offenporige Materialien
- Leicht auf- und abziehbar durch teilbaren Rundum-Reißverschluss
- Waschbar bis 60 Grad oder chemisch zu reinigen
- Für Tierhaar-Allergiker geeignet

Material & Farbe

- Farbe Matratze: Weiß
- Matratzenbezug: Doppeltuch
- Stoffzusammensetzung Matratzenbezug: 56% Polyester, 44% Lyocell
- Matratzenkern: Taschenfederkern mit einseitiger Gelschaum-Druckentlastungsauflage

Maße

- Breite: ca. 100 cm
- Höhe: ca. 25 cm
- Tiefe: ca. 200 cm
- Breite Liegefläche: ca. 100 cm
- Länge Liegefläche: ca. 200 cm
- Kernhöhe: ca. 22 cm

Ausstattung

- Anzahl Liegezonen: 7
- Anzahl Federn Matratze: 480
- Härtegrad Matratze: H3
- Matratzenbezug abnehmbar: Ja
- Allergikergeeignet: Ja
- Pflegehinweis: Bezug waschbar bei bis 60 Grad. Chemische Reinigung ebenfalls möglich.

Merkmale

- Lieferzustand: Montiert

* Listenpreis / ** Summe der Einzelpreise