Pizzastein für Weber-Grills

Artikelnummer: 000961028700

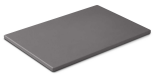

DAUERTIEFPREIS

~~59,99 €~~* **54,99 €**

Alle Preise inkl. MwSt.

inkl. Lieferung

Derzeit nicht bestellbar.

In Ausstellung ansehen	
Bad Nenndorf	✔
Hameln	✔
Kirchlengern	—
Steinheim	—

Kontakt

Bad Nenndorf	05723 947-0
Hameln	05151 6095-0
Kirchlengern	05223 98505-0
Steinheim	05233 70207-0

Artikelbeschreibung

Mit dem ca. 44 x 30 x 2 cm großen Pizzastein von Weber gelingen Ihnen herrlich knusprige Pizzen, luftig-lockere Kekse und viele andere Speisen.

Der Stein besteht aus Cordierit und eignet sich für alle WEBER®-Holzkohlegrills mit einem Durchmesser von 57 cm sowie für größere Gasgrills. Temperaturen von bis zu 315° C sind kein Problem für ihn.

Dank seines Materials absorbiert der Pizzastein Wärme und verteilt diese effizient und gleichmäßig. Die glasierte Oberfläche verhindert ihrerseits ein Anhaften des Grillguts. Außerdem lässt sie sich ganz leicht reinigen.

Details auf einen Blick

• Für Temperaturen bis zu 315 °C geeignet
• Die glasierte Oberfläche verhindert ein Anhaften des Grillguts und erleichtert die Reinigung
• Trägt dazu bei, eine leichte, knusprige Pizzakruste, Kekse und vieles mehr zu erzeugen
• Cordierit-Material absorbiert und verteilt die Wärme effizient und gleichmäßig
• Passend für alle WEBER®-Holzkohlegrills mit einem Durchmesser von 57 cm und größere Gasgrills

Maße

• Breite: ca. 44 cm
• Höhe: ca. 30 cm
• Tiefe: ca. 2 cm

Material & Farbe

• Materialbezeichnung: Glasiertes Cordierit

* Listenpreis / ** Summe der Einzelpreise